

Klostersräbeschränzer

D' Schuelschtriggete



Ynestäche, umeschloh
durezieh und abeloh
ob das GUET isch oder schlächt,
waiss nit dr SCHTRIGGER no sy KNÄCHT

„Ecole active“ isch jetzt Mode,
seit dr Schtrigger in syin Ryck,
nyf meh isch die alt Methode,
numme d' Serie blybe glych

Kunsch in d' Schuel als gläme Bingsgs,
flehach grad d' icole „aktiv“ a,
machsch in d' Hose schmält e Schtinggin,
frant hit d' Lehrere sich dror.

Und dr Babbe seit zue Mamma:
„d' Esog, obs Enaid ha ebbis nutzt
Erichner hätt dr Lehrer amme
mit em Meerohr s' Endi putzt.“

„Dier und vier isch acht, ihr Kälber“,
hets in dr Schuelschuel friehner keent
In där Zyt hämm als no sälber
s' Abwärts d' Schuelhusbeede g'schpeent.

Sit tien d' Schueler d' Schtunde fihre,
g'schwädetet wird, es isch e Gruus
und schtatt d' Heffer z' korrigiere
fielt dr Lehrer s' Toto us.

Aber frogt dr Herr Magischer
hit, was 5 mol 7 gut,
seit blasiert dr Jonny Pfischer.
„hösch“, das interessiert mi nit“

1 + 1 + 3 isch 7!

die Fähler hämm sich ne verdrait.
S' Erichjohr druff bisch hogge blibe;
„e Dubel“! het dr Räteler g'sait.

Bitte machsch e gross Theater,
s' Kind sig „inne“ nonig nyff,
und gosch zue e Psychiater
mit em - schtatt an Vogel gnyff.

Vo dr Erschte bis zue Vierte
hets als ai Schpaziergang do,
uf d' Schönmat, no Klostersfichte,
deerti zwätschge hesch Liko

Här goht hit no uf dr Gämp?
(s' laufe macht aim numme mid).
Lahre wämmen, sunsch gits Lämp.
dr Lehrer kennt jo s' Baselbiet.

Uf em Schuelweg bisch au glaffe,
Wiele graucht hesch, jäglis g'macht.
Dr Lehrer selber hesch als troffe
bym e Schoppe vor em z' Nacht.

Stiftfisch s' Trümfahre nätter
und dr Bobbi seit zue Liss
„Wiele rauche? some Schmättel,
- d' Lehrere raucht Playens siss!“

Bitte schtelm si an de-n-Egge,
kame Gummi, gämm gross a
ein drey Silmschar kassch bym Megge
d' Kiblere im Ticot ha

Und in Schuelhuskälter unde
het is als dr Abwart duscht;
s' Schingli hesch dr ummelunde,
und heschs glipft! Mai denn hets gnuetzt

Sit noch s' Bade zimig wichtig
im Eglisee het d' Lehrere Ruch,
in dem Bach do isch sy richtig
und wird eracht no brun druse

Jä so ändere sich Zyte
schmisch, wirsch eter und bich balf
„Ross-Schwanz hämm die ertschte gitte
und dr glämechi Schuuderaff.“

Ecole active isch halt Mode
d' Lehrerschmurre wird bloggert:
Gält, meh kennt jo die Methode,
die ganze Schtacht isch bald z' schoggert

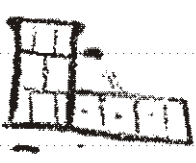
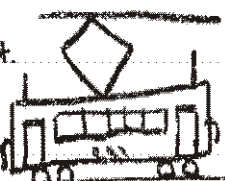
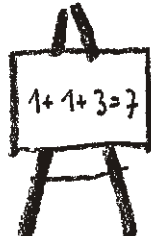
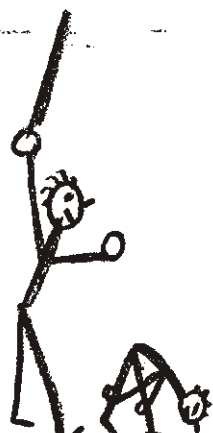
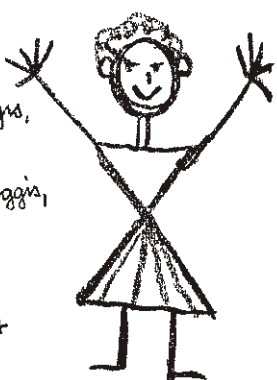

Dr Lehrer het g'sait äm gang mit dr ganze Klass am Fasnachtszychtig
in d' Ladärneusstellig. Si isch off vo de morge-n-am nyri bis zöbe
am offi.